perfekte Allrounder

U-Profil-Gitterzaun

Typ UNI und UNI-MID

driller

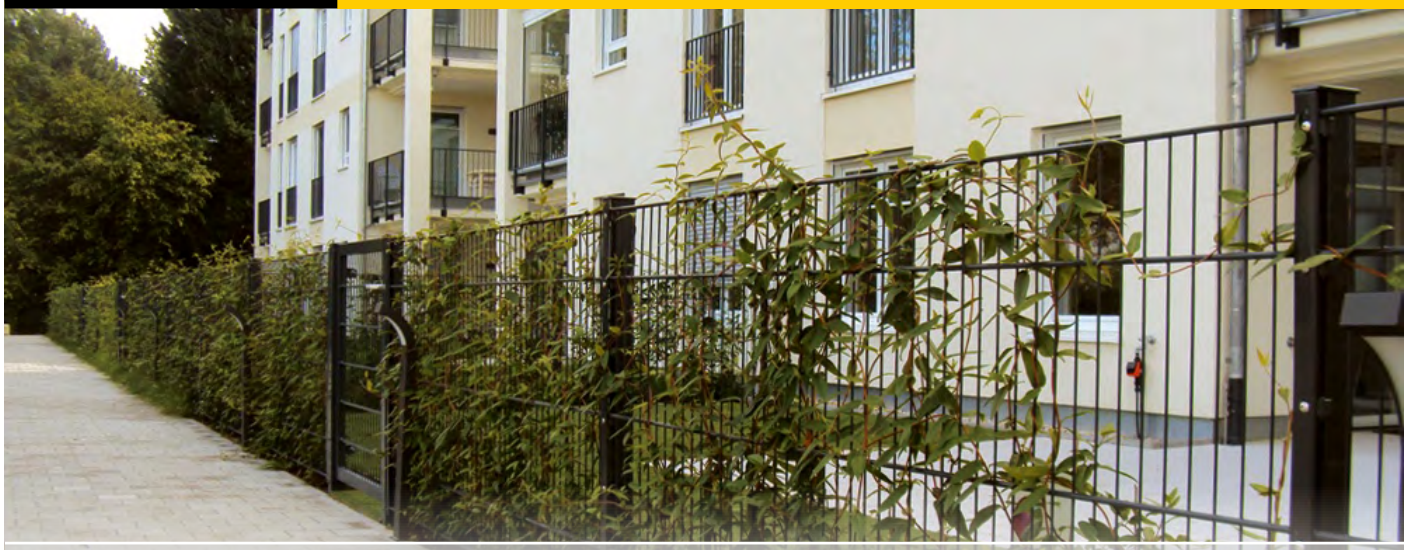

83

Breite	Höhe	Draht Druchmesser	Maschenweite	Zuschnitt möglich	Feuerverzinkt
2510 mm	630 mm – 2430 mm	waagerecht U-Profil 9/20/9/2 mm und senkrecht Draht Ø 6,0 mm	**UNI** 50 x 200 mm **UNI-MID** 50 x 200 mm und 50 x 400 mm	Zuschnitt in 50 mm Schritten	DIN EN ISO 1461 oder zusätzlich pulverbeschichtet in Wahlfarbe

Bildnr.: 83, 84 © heras; 85 © Draht-Driller GmbH

Unterschied

Die Systeme UNI und UNI-MID unterscheiden sich lediglich in der Maschenweite, sprich in der Anzahl der quer verlaufenden U-Profile.

Das **System UNI** hat eine Maschenweite durchgehend von **50 x 200 mm**.

Beim **System UNI-MID** ist die oberste und bei jeder zweiten Mattenhöhe die unterste Masche mit einer Größe von **50 x 200 mm.**

Alle anderen Maschen haben eine Maschenweite von 50 x 400 mm.

Als Zaun sind die Zaunsysteme UNI und UNI-MID echt starke Typen und die perfekten Allrounder. Mithilfe passgenauer Bohrungen werden die senkrecht verlaufenden Rundstäbe der Zaunkonstruktion durch das U-Profil geführt und dabei an jedem Durchstoßpunkt untrennbar miteinander verschweißt. So geben wir dem Gitterzaun zusätzliche Stabilität. Die Öffnung des U-Profils zeigt dabei immer nach unten, damit sich keine Feuchtigkeit oder Schmutz im Profil festsetzt, wodurch Ihr Zaun zusätzlich vor Korrosion geschützt ist. Und seine nahezu uneingeschränkte Verwendbarkeit macht ihn so interessant für die unterschiedlichsten Einsatzbereiche, wie z.B. Industrie und Gewerbe, private Haushalte, Kommunen oder Sportplätze.

RAL-FARBTÖNE

Weitere RAL-Farbtöne sind gegen einen Aufpreis lieferbar.

Zur Farbauswahl bei den UNI und UNI-MID Gitter und Pfostenelementen stehen Ihnen folgende Standardfarbtöne (Wahlfarbe F1):

RAL 6005 – moosgrün
RAL 7016 – anthrazitgrau
RAL 7030 – steingrau

84

Systempfosten

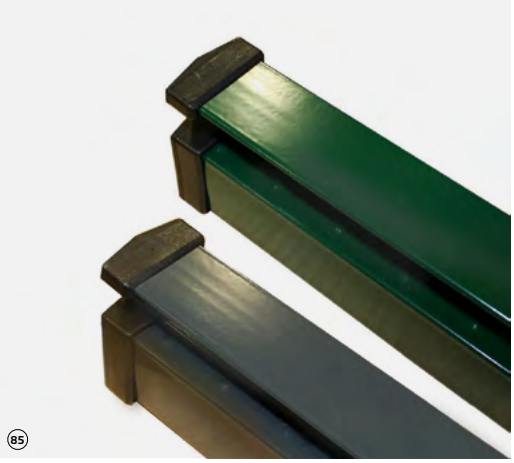

85

Für die U-Profilmatten UNI und UNI-MID werden die Pfosten System UNI oder UNI-MID empfohlen, welche einen optisch schönen Abschluss für die Zaunanlage bilden.

Die Zaunpfosten werden aus quadratischen Rohren mit einem angeschweißten T-Profil geliefert. Für die Montage werden Klemmkeile und Sicherungs-U benötigt, welche beim Lieferumfang inklusive sind.

Alternativ können auch Pfosten Typ I – HS oder Typ II – MS verwendet werden.

86 Oben mit glattem Abschluss

87 Unten mit glattem Abschluss

88 Klemmkeil für UNI und UNI-MID

89 Sicherungs-U für Pfosten UNI und UNI-MID

Bauteile U-Profilgitterzaun UNI

Höhe	Gittermatten		Pfosten		Zubehör Pfosten		
	Feuerverzinkt	Wahlfarbe F1	Feuerverzinkt	Wahlfarbe F1	Klemmkeile	Sicherungs-U	Sicherungs-schraube
600 mm	16122	16143	16132	16153	8 Stück	2 Stück	1 Stück
800 mm	16123	16144	16133	16154	10 Stück	2 Stück	1 Stück
1000 mm	16124	16145	16134	16155	12 Stück	2 Stück	1 Stück
1200 mm	16125	16146	16135	16156	14 Stück	2 Stück	1 Stück
1400 mm	16126	16147	16136	16157	16 Stück	2 Stück	1 Stück
1600 mm	16127	16148	16137	16158	18 Stück	2 Stück	1 Stück
1800 mm	16128	16149	16138	16159	20 Stück	4 Stück	2 Stück
2000 mm	16129	16150	16139	16160	22 Stück	4 Stück	2 Stück

Eckverbinder

90

Für UNI + UNI MID

Eckverbinder für die Eckausbildung von UNI oder UNI-MID Zaunanalgen.

Je U-Profil sollte ein Stück Eckverbinder verwendet werden.Winkel variabel einstellbar.

Artikel 14513 verzinkt
Artikel 14514 Wahlfarbe F1

Maschenaufteilung UNI-MID

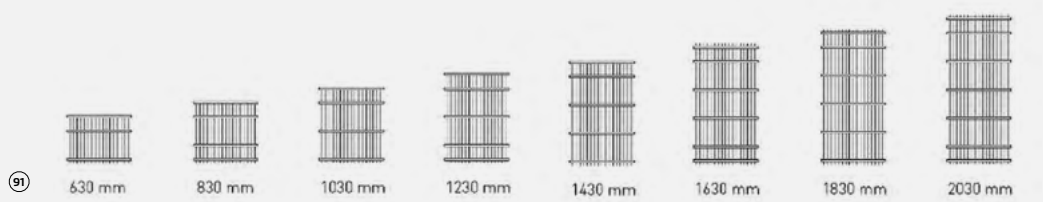

91

82

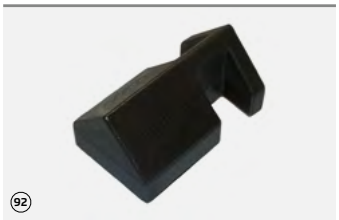
92

Abdeckkappe

Besondere Abdeckkappen für UNI oder UNI-MID Pfosten aus schwarzem Kunststoff

Artikel 14524 Spitzdach
Artikel 14523 Flachdach

Bauteile U-Profilgitterzaun UNI-MID

Höhe	Gittermatten		Pfosten		Zubehör Pfosten		
	Feuerverzinkt	Wahlfarbe F1	Feuerverzinkt	Wahlfarbe F1	Klemmkeile	Sicherungs-U	Sicherungs-schraube
600 mm	16163	16184	16174	16194	6 Stück	2 Stück	1 Stück
800 mm	16164	16185	16175	16195	8 Stück	2 Stück	1 Stück
1000 mm	16165	16186	16176	16196	8 Stück	2 Stück	1 Stück
1200 mm	16167	16187	16177	16197	10 Stück	2 Stück	1 Stück
1400 mm	16168	16188	16178	16198	10 Stück	2 Stück	1 Stück
1600 mm	16169	16189	16179	16199	12 Stück	2 Stück	1 Stück
1800 mm	16170	16190	16180	16200	12 Stück	4 Stück	2 Stück
2000 mm	16171	16191	16181	16201	14 Stück	4 Stück	2 Stück

Bildnr.: 82, 86, 87, 91 © adronit ; 88, 89, 90, 92 © Draht-Driller GmbH